



นายไกรภพ ยอดดอน
QUEEN SIRIKIT MEMORIAL HOSPITAL, THAI RED CROSS SOCIETY



OPD-OT

67/23742



VN:12/OMC

วันที่: 14/05/2567 [09:45:00]

290 ถนนเจมจอมพล ตำบลศรีราชา อำเภอศรีราชา จังหวัดชลบุรี 20110 โทร. 038-320-200
290 JERMJOMPOL ROAD, SIRACHA, CHONBURI, 20110 TEL. 038-320-200

ใบรับรองแพทย์สำหรับการปฏิบัติการบนที่สูง

MEDICAL CERTIFICATE FOR WORKING AT HEIGHT

ส่วนที่ 1 : สำหรับผู้ขอรับใบรับรองสุขภาพ (Part 1 : For examinee requesting medical certificate)

ข้าพเจ้า (I am) นายไกรภพ ยอดดอน

เลขที่บัตรประชาชน/หนังสือเดินทาง (with ID or passport number) 1999600015621

ข้าพเจ้าขอรับรองประวัติสุขภาพของข้าพเจ้า ดังนี้ (I certify my health history as follows:)

- โรคหรือโรคที่ต้องใช้ยาประจำ (Any illness requiring medication) ☒ ไม่มี (No) ☐ มี (Yes)
- ประวัติการเป็นโรคลมชัก (History of any seizure) ☒ ไม่มี (No) ☐ มี (Yes)
- ประวัติการเป็นโรคปอด เช่น โรคหอบหืด (History of respiratory disease) ☒ ไม่มี (No) ☐ มี (Yes)
- ประวัติการเป็นโรคหัวใจ เช่น โรคหัวใจขาดเลือด (History of heart disease) ☒ ไม่มี (No) ☐ มี (Yes)
- ประวัติการเป็นโรค หรือการผ่าตัดใด ๆ (Other disease or surgery) ☒ ไม่มี (No) ☐ มี (Yes)

ลงชื่อผู้รับการตรวจ (Sign of examinee) ไกรภพ ยอดดอน วันที่ (Date) 14/5/67 เวลา (Time)

ส่วนที่ 2 : สำหรับแพทย์ผู้ตรวจ (Part 2 : For examining physician)

วันที่ (Date) 14/5/67

ข้าพเจ้า (I am) พ.ญ. นพินท์ จารุกุลสวัสดิ์

ผู้ถือใบอนุญาตประกอบวิชาชีพเวชกรรมเลขที่ (holding Thai

medical license no.) 61557 ขอรับรองว่า (certified that) นายไกรภพ ยอดดอน

ได้รับการตรวจร่างกายและตรวจทางห้องปฏิบัติการได้ผลดังนี้ (has been undergone physical examination and laboratory tests, the results are as following:)

น้ำหนักตัว (Body weight) 70 กก. (kg) ความสูง (Height) 164 ซม. (cm.) ดัชนีมวลกาย (BMI) 26.03 (kg/m²)
ความดันโลหิต (Blood pressure) 125/80 มม.ปรอท (mmHg) ชีพจร (pulse) 85 ครั้ง/นาที (beats/minute) (Regular pulse / Irregular pulse)
การตรวจร่างกายทั่วไป (General physical examination) ปกติ

สมรรถภาพการมองเห็นระยะไกล (Far vision acuity) ตาขวา (Right eye) 20/20 ตาซ้าย (Left eye) 20/20 ตาทั้งสองข้าง (Both eyes) 20/20

โดยใช้ ☒ สายตาเปล่า (No vision aid) ☐ ใส่แว่น (Glasses) ☐ ใส่คอนแทคเลนส์ (Contact lenses)

สมรรถภาพการได้ยิน ☒ การทดสอบเสียงสนทนาและเสียงกระซิบ (Speech and Whisper test) ☒ ปกติ (Normal) ☐ ผิดปกติ (Abnormal)

☒ การทดสอบ Audiometry ☒ ปกติ (Normal) ☐ ผิดปกติ (Abnormal)

คลื่นไฟฟ้าหัวใจ (ECG) ☒ ปกติ (Normal) ☐ ผิดปกติ (Abnormal)

ระดับน้ำตาลในเลือด (Fasting blood sugar) ☒ ปกติ (Normal) ☐ ผิดปกติ (Abnormal)

ปรากฏว่า (It is to declared that he/she)

☒ ไม่เป็นผู้ที่มีโรคเกี่ยวกับโรคลมชัก โรคระบบทางเดินหายใจ โรคหัวใจ หรือโรคอื่น ซึ่งแพทย์เห็นว่าอาจเป็นอันตรายต่อการปฏิบัติการบนที่สูง
(does not have seizure, respiratory disease, heart disease, or other disease that could be harm when working at height)

☐ เป็นผู้ที่มีโรคเกี่ยวกับโรคลมชัก โรคระบบทางเดินหายใจ โรคหัวใจ หรือโรคอื่น ซึ่งแพทย์เห็นว่าอาจเป็นอันตรายต่อการปฏิบัติการบนที่สูง
(does have seizure, respiratory disease, heart disease, or other disease that could be harm when working at height)

รายละเอียด (Detail)

สรุปความเห็นแพทย์ (Conclusion)

- ☒ สามารถปฏิบัติการบนที่สูงได้ (Fit to work at height)
☐ ไม่สามารถปฏิบัติการบนที่สูง (Unfit to work at height)

ลงชื่อ (Sign)

แพทย์ผู้ตรวจ (Examining physician)



พ.ญ. นพินท์ จารุกุลสวัสดิ์
7.61557



โรงพยาบาลยอธยานะ
QUEEN SAYANG YACHANA MEMORIAL HOSPITAL, THAI RED CROSS SOCIETY



OPD-OT



67/23742



VN:12/OMC

วันที่: 14/05/2567 [09:45:00]

290 ถนนเจมจอมพล ถนนเกิด 29/11/2546 ออศรัราช จ.อ่าง 20-515110 โทปสง-320-5596-00015-62-1
290 JERMJOMPOL ROAD, SIRACHA, CHONBURI, 20110 TEL. 038-320-200

ใบรับรองแพทย์สำหรับการปฏิบัติการในพื้นที่อับอากาศ

MEDICAL CERTIFICATE FOR WORKING IN CONFINED SPACE

ส่วนที่ 1 : สำหรับผู้ขอรับใบรับรองสุขภาพ (Part 1 : For examinee requesting medical certificate)

ข้าพเจ้า (I am) นาย ไกรเดช ยอดดอน

เลขที่บัตรประชาชน/หนังสือเดินทาง (with ID or passport number) 1594600015621

ข้าพเจ้าขอรับรองประวัติสุขภาพของข้าพเจ้า ดังนี้ (I certify my health history as follows ;)

- โรค หรือโรคที่ต้องใช้ยาประจำ (Any illness requiring medication) ☒ ไม่มี (No) ☐ มี (Yes)
- ประวัติการเป็นโรคปอด เช่น โรคหอบหืด (History of respiratory disease) ☒ ไม่มี (No) ☐ มี (Yes)
- ประวัติการเป็นโรคหัวใจ เช่น โรคหัวใจขาดเลือด (History of heart disease) ☒ ไม่มี (No) ☐ มี (Yes)
- ประวัติการเป็นโรคลมชัก (History of any seizure) ☒ ไม่มี (No) ☐ มี (Yes)
- ประวัติการเป็นโรค หรือการผ่าตัดใด ๆ (Other disease or surgery) ☒ ไม่มี (No) ☐ มี (Yes)

ลงชื่อผู้รับการตรวจ (Sign of examinee) ไกรเดช ยอดดอน วันที่ (Date) 14/5/67 เวลา (Time) _____

ส่วนที่ 2 : สำหรับแพทย์ผู้ตรวจ (Part 2 : For examining physician)

ข้าพเจ้า (I am) ดร. เจริญศักดิ์ ยามะ วันที่ (Date) 14/5/67
medical license no.) 6557 ขอรับรองว่า (certified that) นาย ไกรเดช ยอดดอน

ได้รับการตรวจร่างกายและตรวจทางห้องปฏิบัติการได้ผลดังนี้ (has been undergone physical examination and laboratory tests, the results are as following:)

น้ำหนักตัว (Body weight) 70 กก. (kg) ความสูง (Height) 164 ซม. (cm.) ดัชนีมวลกาย (BMI) 26.03 (kg/m²)
ความดันโลหิต (Blood pressure) 135/80 มม.ปรอท (mmHg) ชีพจร (pulse) 85 ครั้ง/นาที (beats/minute) (Regular pulse / Irregular pulse)
การตรวจร่างกายทั่วไป (General physical examination) ปกติ

สมรรถภาพการมองเห็นระยะไกล (Far vision acuity) ตาขวา (Right eye) 20/20 ตาซ้าย (Left eye) 20/20 ตาทั้งสองข้าง (Both eyes) 20/20

โดยใช้ ☒ สายตาเปล่า (No vision aid) ☐ ใส่แว่น (Glasses) ☐ ใส่คอนแทคเลนส์ (Contact lenses)

สมรรถภาพการได้ยิน ☒ การทดสอบเสียงสนทนาและเสียงกระซิบ (Speech and Whisper test) ☒ ปกติ (Normal) ☐ ผิดปกติ (Abnormal)

☒ การทดสอบ Audiometry ☒ ปกติ (Normal) ☐ ผิดปกติ (Abnormal)

ภาพรังสีทรวงอก (Chest X-ray) ☒ ปกติ (Normal) ☐ ผิดปกติ (Abnormal)

สมรรถภาพปอด (Lung function test) ปกติ ☒ ปกติ (Normal) ☐ ผิดปกติ (Abnormal)

คลื่นไฟฟ้าหัวใจ (ECG) ☒ ปกติ (Normal) ☐ ผิดปกติ (Abnormal)

ความสมบูรณ์เม็ดเลือด (CBC) ☒ ปกติ (Normal) ☐ ผิดปกติ (Abnormal)

ประกาศว่า (It is to declared that he/she)

☒ ไม่เป็นผู้ที่มีโรคเกี่ยวกับทางเดินหายใจ โรคหัวใจ หรือโรคอื่น ซึ่งแพทย์เห็นว่าการเข้าไปในที่อับอากาศอาจเป็นอันตรายต่อบุคคลดังกล่าว
(does not have respiratory disease, heart disease, or other disease that could be harm when working in confined space)

☐ เป็นผู้ที่มีโรคเกี่ยวกับทางเดินหายใจ โรคหัวใจ หรือโรคอื่น ซึ่งแพทย์เห็นว่าการเข้าไปในที่อับอากาศอาจเป็นอันตรายต่อบุคคลดังกล่าว
(does have respiratory disease, heart disease, or other disease that could be harm when working in confined space)

รายละเอียด (Detail) _____

สรุปความเห็นแพทย์ (Conclusion)

- ☒ สามารถปฏิบัติการในพื้นที่อับอากาศได้ (Fit to work in confined space)
- ☐ ไม่สามารถปฏิบัติการในพื้นที่อับอากาศ (Unfit to work in confined space)

ลงชื่อ (Sign) _____

แพทย์ผู้ตรวจ (Examining physician)

น.พ. ณัฐนันท์ จารุณสวัสดิ์

7.61597-107/02 : 04/10/62



โรงพยาบาลพระนครศรีอยุธยา
Queen Sirikit Memorial Hospital, Phra Nakhon Si Thammaraj Hospital



OPD-IR



67/23742



VN : 12/OMC

วันที่ : 14/05/2567 [09:45:00]

วันเกิด 29/11/2546

อายุ 20-5-15

บพช. 1-5596-00015-62-1

การตรวจคัดกรองการได้ยิน (Occupational Hearing Screening)

แบบสอบถามเกี่ยวกับการได้ยิน (Hearing questionnaires)

- สัมผัสเสียงดังภายใน 14 ชั่วโมง ที่ผ่านหรือไม่ (Have you been exposed to loud noise in previous 14 hours?)
☒ ไม่ (No) ☐ ใช่ (Yes), โปรดระบุ (Please specify) _____
- ขณะนี้มีอาการหูอื้อ คัดจมูก หรือไม่ (Do you have ear fullness or stuffy nose?)
☒ ไม่ (No) ☐ ใช่ (Yes), โปรดระบุ (Please specify) _____
- ขณะนี้มีอาการเสียงดังในหู หรือไม่ (Do you have tinnitus or ringing in ear?)
☒ ไม่ (No) ☐ ใช่ (Yes), โปรดระบุ (Please specify) _____
- เคยมีความผิดปกติเกี่ยวกับหู หรือการได้ยิน หรือไม่ (Have you ever had any ear disorder or hearing problem?)
☒ ไม่ (No) ☐ ใช่ (Yes), โปรดระบุ (Please specify) _____

ลงชื่อผู้รับการตรวจ (Sign of examinee) ไทกรธ

วันที่ (Date) 14/5/67 เวลา (Time) _____

Type of testing function detector :

ความถี่ / Frequency	500	1,000	2,000	3,000	4,000	6,000	8,000	Hz
หูขวา / Right ear	26	20	20	20	15	5	16	dB
หูซ้าย / Left ear	10	10	10	15	15	10	0	dB

Audiogram

Air conduction	
O (สีแดง / Red) = หูขวา / Right ear	
X (สีน้ำเงิน / Blue) = หูซ้าย / Left ear	

ปกติ	
Normal	
สูญเสียการได้ยินเล็กน้อย	
Mild hearing loss	
สูญเสียการได้ยินปานกลาง	
Moderate hearing loss	
สูญเสียการได้ยินมาก	
Severe hearing loss	
สูญเสียการได้ยินรุนแรง	
Profound hearing loss	

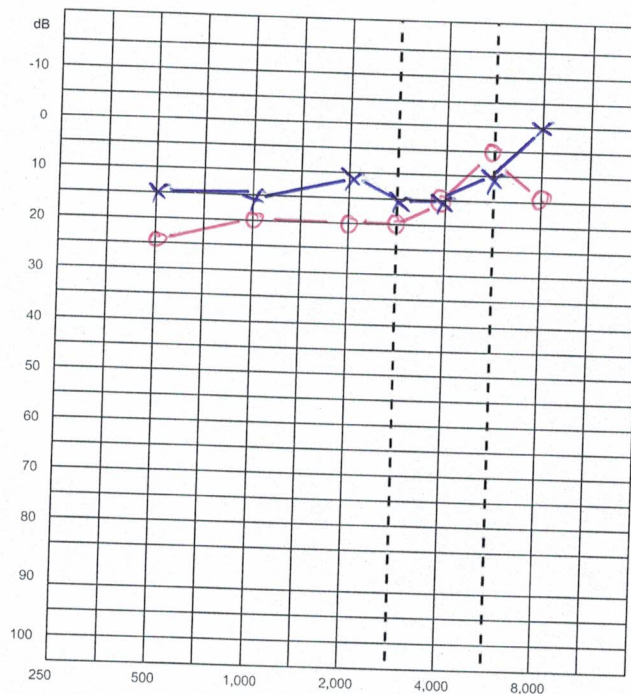

ค่าเฉลี่ยการได้ยินการสนทนา (เดซิเบล)

Average speech hearing (dB)
(500 – 3,000 Hz)

ขวา (Right)	21.25
ซ้าย (Left)	13.56

ผลการตรวจหูชั้นนอก

(External ear examination)

ขวา (Right)	
ซ้าย (Left)	

Rinne's test

Weber's test

ลงชื่อผู้ตรวจ (Sign of examiner)

Pha

การประเมินทางการได้ยิน (Hearing assessment)

☒ ความเหมาะสมในการทำงาน (Fitness for work)

- ☒ การได้ยินเหมาะสมกับงาน (Fit to work)
- ☐ การได้ยินไม่เหมาะสมกับงาน (Unfit to work)

☒ การได้ยินเสียงสนทนา (Hearing capacity in human speech)

- หูขวา (Right ear) ☒ ปกติ (normal) ☐ ผิดปกติ (Impaired)
- หูซ้าย (Left ear) ☒ ปกติ (normal) ☐ ผิดปกติ (Impaired)

☐ แผนะวังการสูญเสียการได้ยิน (Hearing loss surveillance)

- เมื่อเปรียบเทียบกับผลตรวจ (Compared with previous result)
- ☐ ไม่มีการเปลี่ยนแปลงที่ชัดเจน (No significant change)
- ☐ สูญเสียเพิ่มขึ้น ≥ 10 เดซิเบล (Increase hearing loss ≥ 10 dB)

ความเห็น (Comments)

☒ ตรวจติดตามสมรรถภาพการได้ยินทุกปี

(Monitor audiometry annually)

☐ ควรตรวจซ้ำภายใน 30 วัน

(Retest should be done within 30 days)

☐ ควรนำไปเปรียบเทียบกับผลตรวจการได้ยินพื้นฐาน

(Should be compared with baseline audiogram)

☐ ควรพบแพทย์หู คอ จมูก เพื่อตรวจเพิ่มเติม

(Should see ENT doctor for further evaluation)

☒ อื่น ๆ (Other)

เก็บผลตรวจ ได้ยินค่าผิดปกติ

ลงชื่อแพทย์ (Sign of Physician)

วันที่ (Date) 14/5/67

เวลา (Time) 11.16 น.

น.พ. ณัฐนันท์ จารุญสวัสดิ์
3.61557

FM-OPD-046/03 : 04/10/62

โลหิตวิทยา โทร 10852

ฝ่าย เวชศาสตร์ชั้นสูง

page 1 of 1

ได้รับการรับรองความสามารถ
ห้องปฏิบัติการ ISO 15189

ชื่อ นายไกรภพ ยอดออน

เพศ ชาย อายุ 20 ปี

HN. 67/23742

หน่วยงานที่ส่งตรวจ : ศูนย์เวชศาสตร์อุบัติเหตุ

AN.

Access no. 242839003

Lab no. HE-67/77338

Specimen : EDTA

วันที่เก็บส่งตรวจ : 14/05/2567 09:53:40

วันที่รับส่งตรวจ : 14/05/2567 09:53:40

รายการตรวจ	ผลการตรวจ	หน่วย	ค่าอ้างอิงในผู้ใหญ่เท่านั้น
CBC *			
WBC	7.97	$\times 10^3/\mu\text{L}$	4.5 - 10.0
RBC	4.96	$\times 10^6/\mu\text{L}$	4.5 - 6.3
HGB	15.0	g/dL	13.0 - 18.0
HCT	44	%	40 - 54
MCV	88.9	fL	83 - 97
MCH	30.2	pg	27 - 33
MCHC	34.0	g/dL	31.0 - 37.0
PLT	232	$\times 10^3/\mu\text{L}$	150 - 450
RDW-CV	11.9	%	11.0 - 16.0
MPV	10.3	fL	6.5 - 11.3
PLT Smear	Adequate		
Neutrophil %	50.6	%	40 - 70
Lymphocyte %	40.7	%	20 - 50
Monocyte %	5.3	%	2 - 10
Eosinophil %	2.4	%	1 - 6
Basophil %	1.0	%	0 - 1
SUM Differential All	100.0		0 - 0

หมายเหตุผลตรวจ * = คัดปกติ L=ต่ำ LL=ต่ำ(วิกฤต) U,H=สูง HH=สูง(วิกฤต) != ค่าวิกฤต

◇ การทดสอบที่ไม่ได้ขอการรับรอง ISO 15189

(เฉพาะห้องปฏิบัติการที่ผ่านการรับรองความสามารถแล้ว)

Requested by น.ส.วรรณมา สิริโวหาร

14/05/2567 09:53:40

Reported by ไม่ระบุแพทย์

14/05/2567 10:15:34

Approved by ไม่ระบุแพทย์

14/05/2567 10:15:34

ชีวเคมีและPOCT โทร10851

ฝ่าย เวชศาสตร์ชั้นสูง

page 1 of 1

ได้รับการรับรองความสามารถ

ห้องปฏิบัติการ ISO 15189

ชื่อ นายไกรภพ ยอดออน

เพศ ชาย

อายุ 20 ปี

HN. 67/23742

หน่วยงานที่ส่งตรวจ : ศูนย์เวชศาสตร์อุตสาหกรรม

AN.

Access no. 242839006

Lab no. CH-67/186680

Specimen : Heparin

วันที่เก็บส่งตรวจ : 14/05/2567 09:53:42

วันที่รับส่งตรวจ : 14/05/2567 09:53:42

รายการตรวจ	ผลการตรวจ	หน่วย	ค่าอ้างอิงในผู้ใหญ่เท่านั้น
Glucose (OPD)*	88	mg/dL	<100

หมายเหตุผลตรวจ *= ผิดปกติ L=ต่ำ LL=ต่ำ(วิกฤต) U,H=สูง HH=สูง(วิกฤต) != ค่าวิกฤต

◇ การทดสอบที่ไม่ได้ขอการรับรอง ISO 15189

(เฉพาะห้องปฏิบัติการที่ผ่านการรับรองความสามารถแล้ว)

Requested by น.ส.วรรณศิริ โวหาร

14/05/2567 09:53:42

Reported by ไม่ระบุแพทย์

14/05/2567 10:19:04

Approved by ไม่ระบุแพทย์

14/05/2567 10:19:04

14-May-2024 11:16:21

ID: 6723742
DOB
20yr, Male

Vent rate 70 BPM
PR int 141 ms
QRS dur 93 ms
QT/QTc 369/390 ms
P-R-T axes 7 80 36

SINUS RHYTHM
NORMAL ECG

Reviewed by -----

teletrans

BOA002

